

FİNANSAL KURUMLAR BİRLİĞİ

FİNANSAL KİRALAMA, FAKTORİNG VE FİNANSMAN ŞİRKETLERİ KONSOLİDE RAPORU

30.09.2016



MALİ TABLO KALEMLERİ ANALİZİ

(bin TL)

Aktif Toplamı

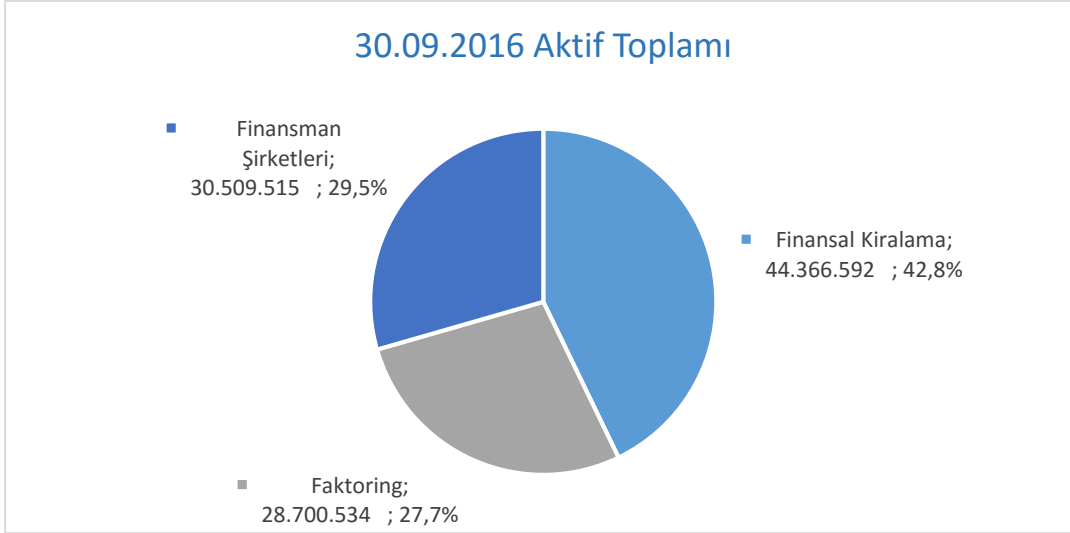

Finansal Kiralama	44.366.592	%42,8
Faktoring	28.700.534	%27,7
Finansman Şirketleri	30.509.515	%29,5
Toplam	103.576.641	%100

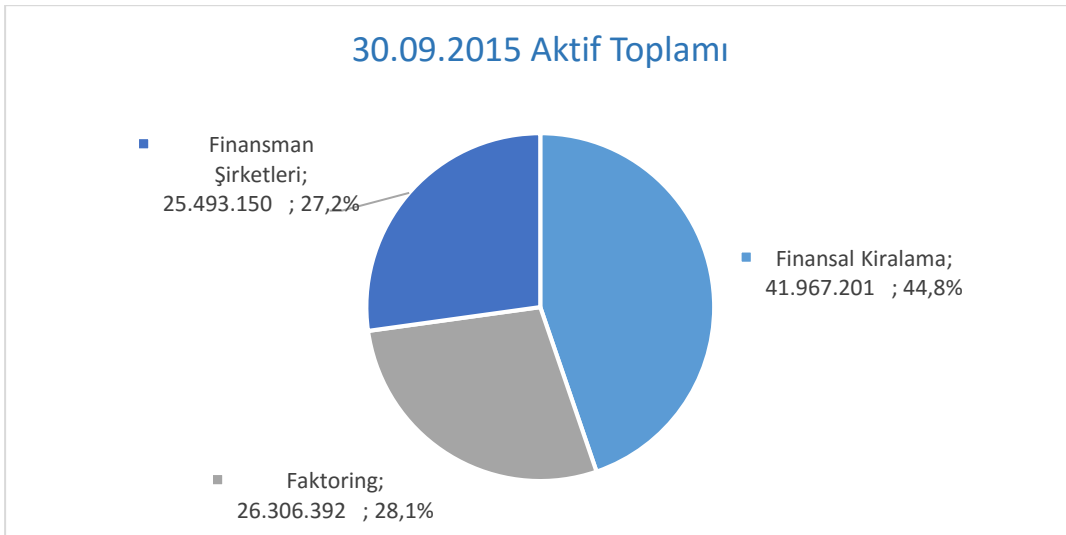

Finansal Kiralama	41.967.201	%44,8
Faktoring	26.306.392	%28,1
Finansman Şirketleri	25.493.150	%27,2
Toplam	93.766.743	%100

Sektörler Bazında Aktif Büyüklük Dönemsel Karşılaştırma

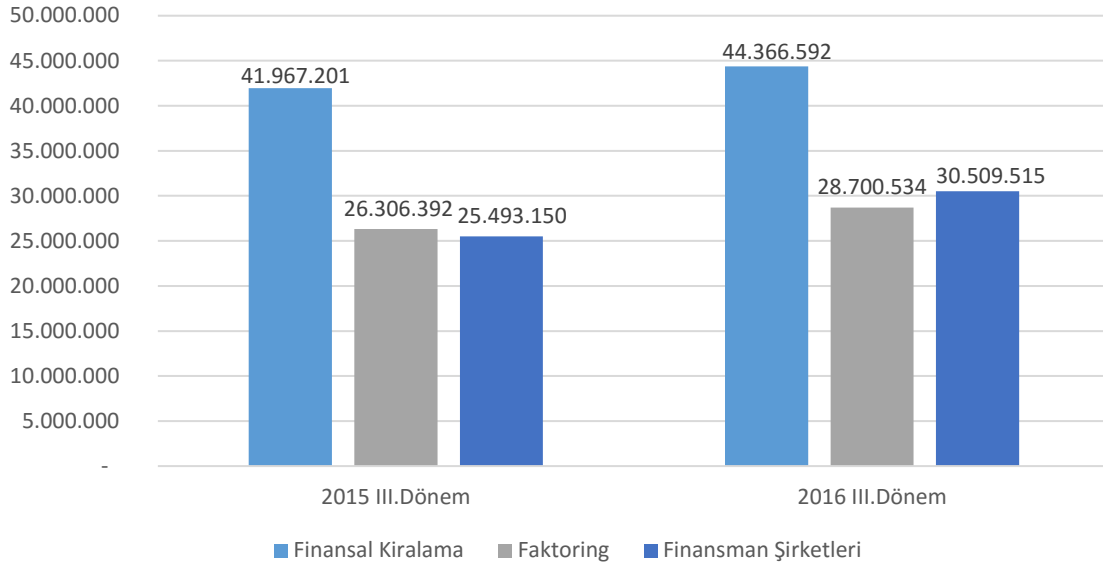

Toplam Aktif Büyüklük Dönemsel Karşılaştırma

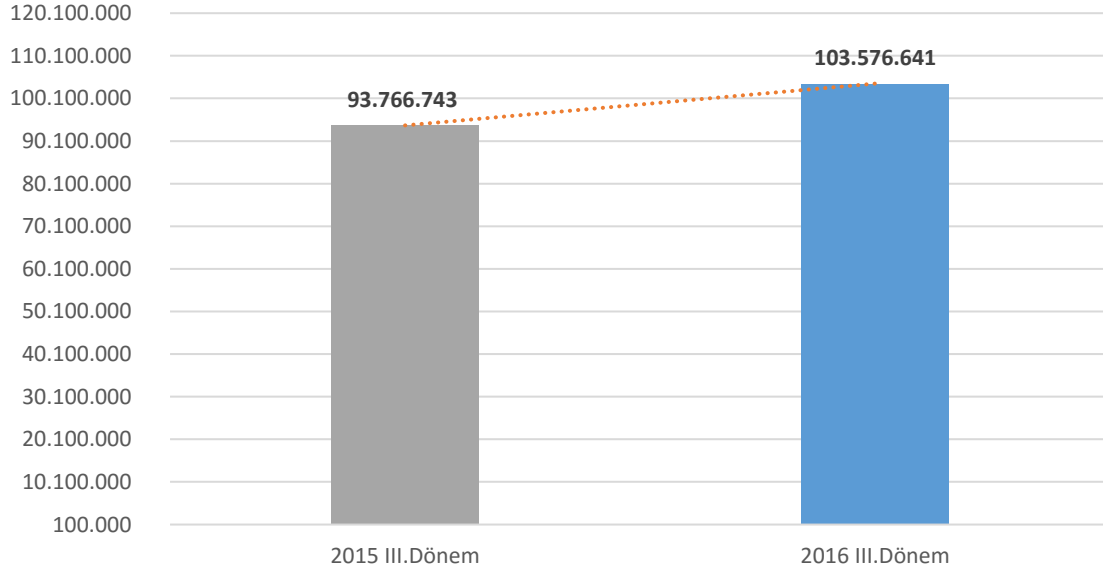

30.09.2015 - 30.09.2016 Değişim : % 10,5

Faaliyet Konusu Alacaklar

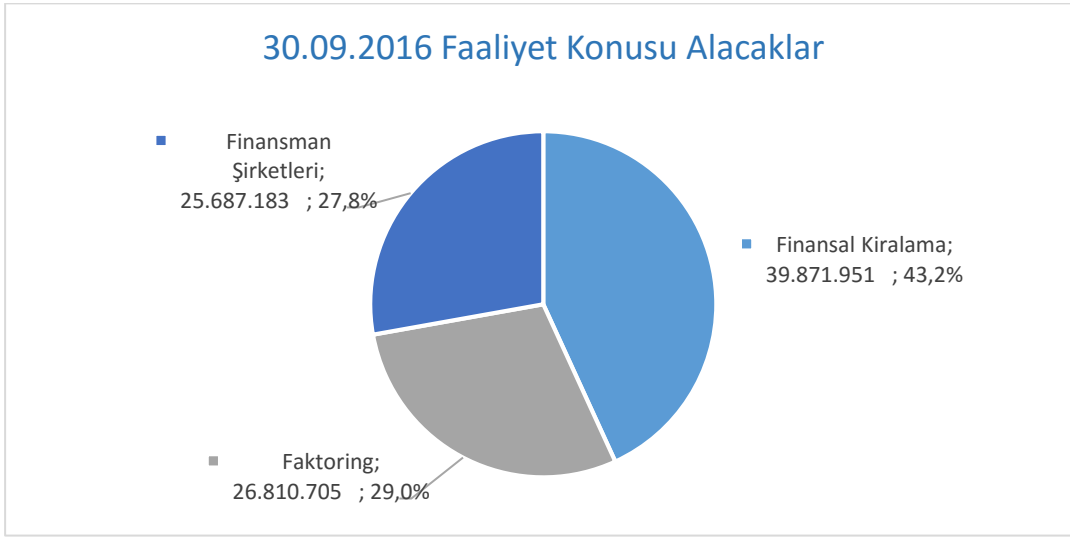

Finansal Kiralama	39.871.951	%43,2
Faktoring	26.810.705	%29,0
Finansman Şirketleri	25.687.183	%27,8
Toplam	92.369.839	%100

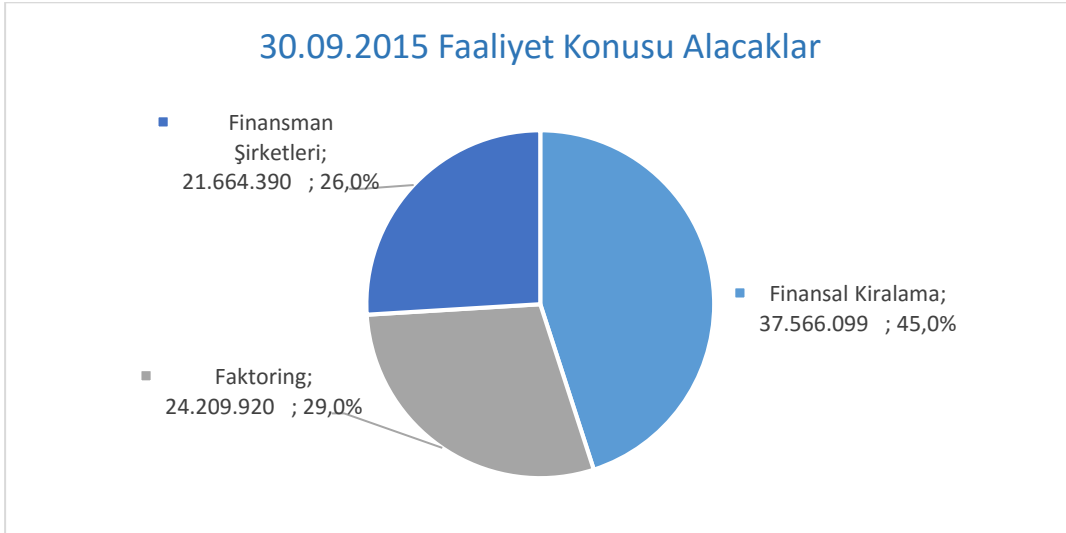

Finansal Kiralama	37.566.099	%45,0
Faktoring	24.209.920	%29,0
Finansman Şirketleri	21.664.390	%26,0
Toplam	83.440.409	%100

Toplam Faaliyet Konusu Alacaklar Dönemsel Karşılaştırma

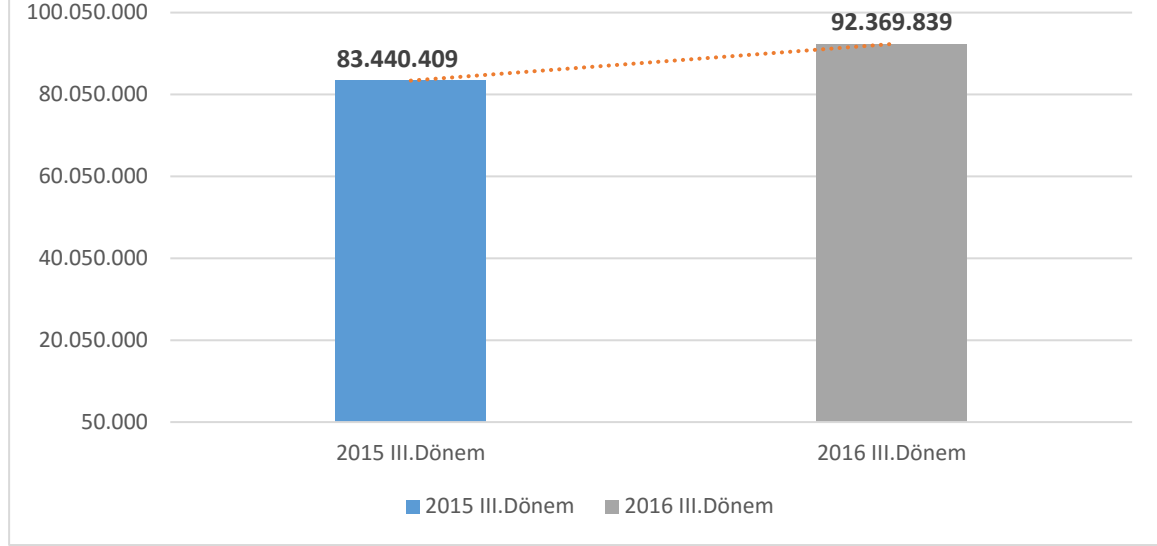

30.09.2015-30.09.2016 Değişim : % 10,7

Özkaynaklar

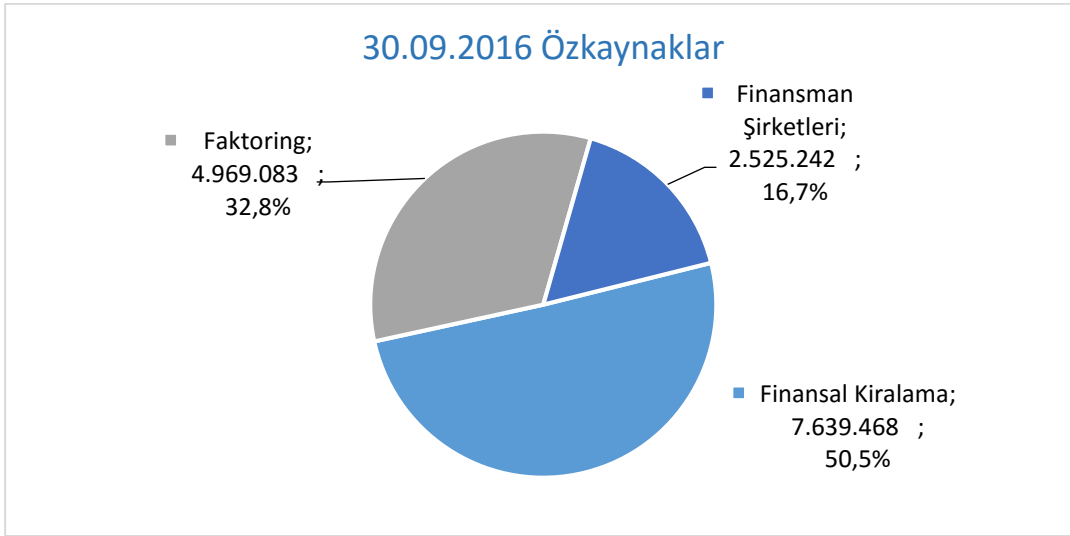

Finansal Kiralama	7.639.468	%50,5
Faktoring	4.969.083	%32,8
Finansman Şirketleri	2.525.242	%16,7
Toplam	15.133.793	%100

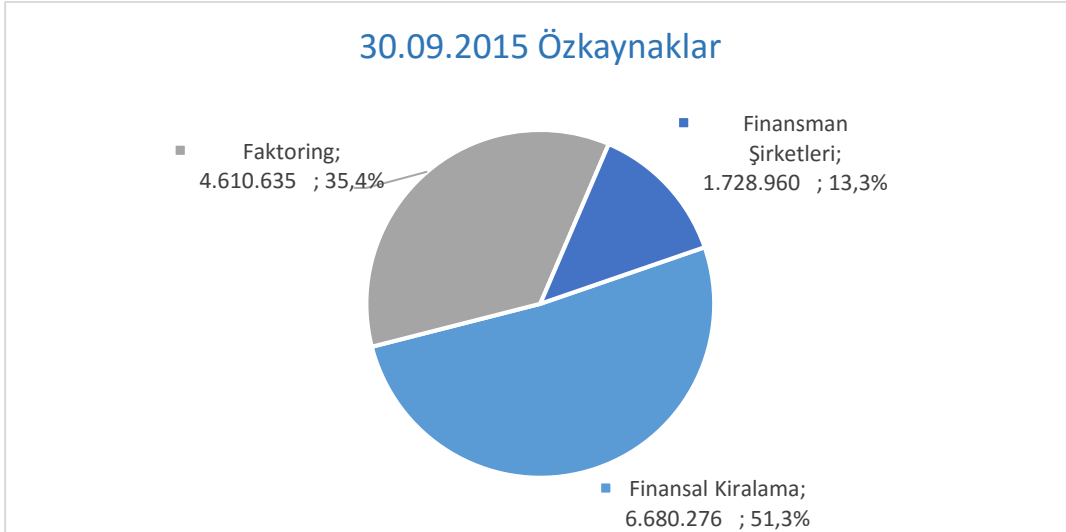

Finansal Kiralama	6.680.276	%51,3
Faktoring	4.610.635	%35,4
Finansman Şirketleri	1.728.960	%13,3
Toplam	13.019.871	%100

Sektörler Bazında Özkaynaklar Dönemsel Karşılaştırma

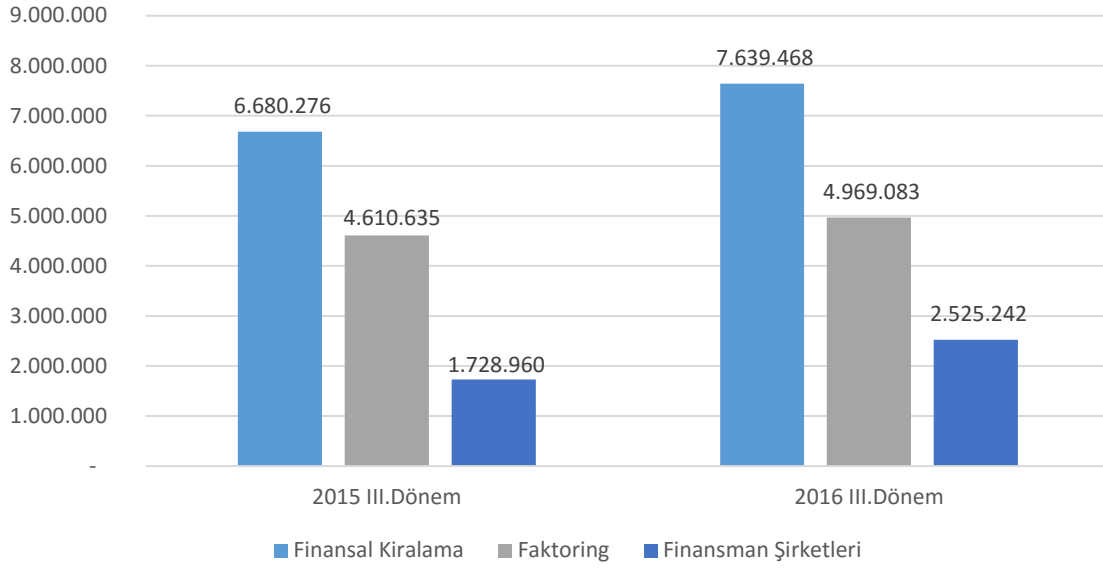

Toplam Özkaynaklar Dönemsel Karşılaştırma

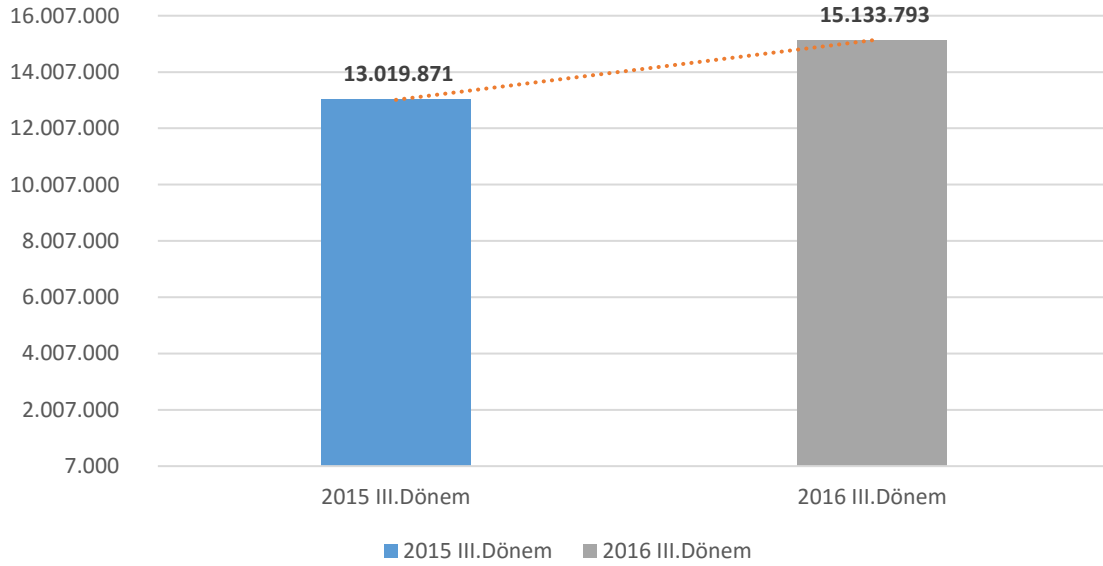

30.09.2015 - 30.09.2016 Değişim : % 16,2

Alınan Krediler

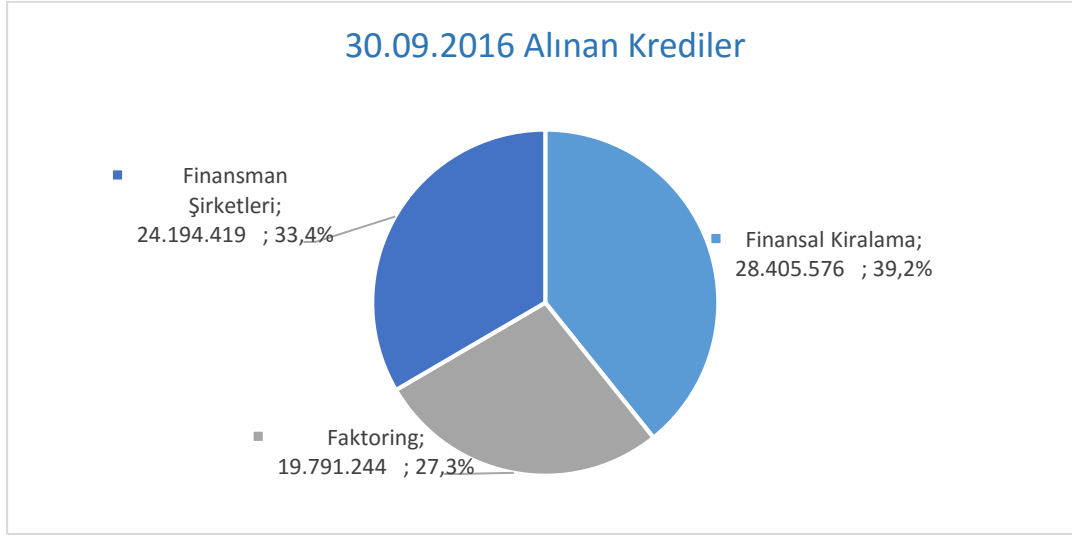

Finansal Kiralama	28.405.576	%39,2
Faktoring	19.791.244	%27,3
Finansman Şirketleri	24.194.419	%33,4
Toplam	72.391.239	%100

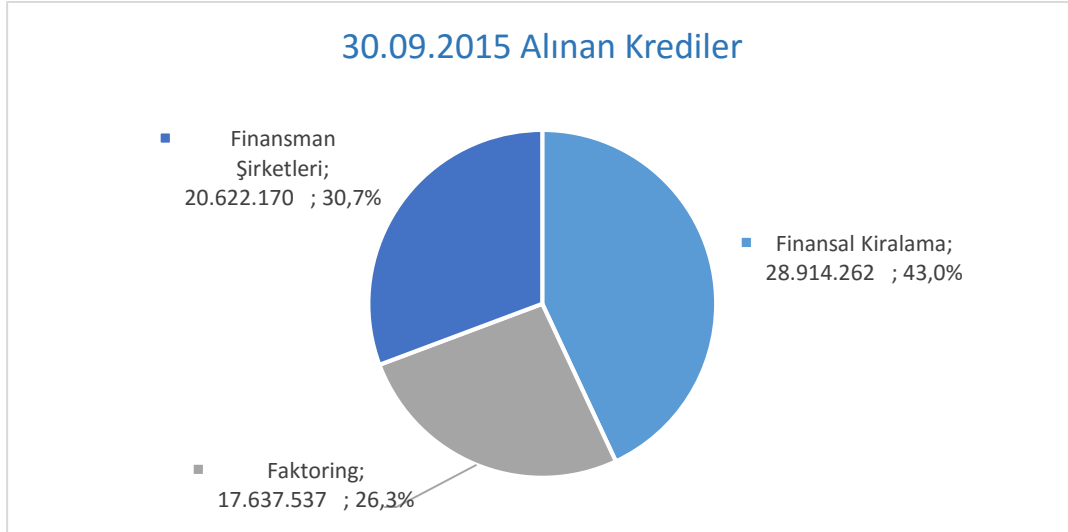

Finansal Kiralama	28.914.262	%43,0
Faktoring	17.637.537	%26,3
Finansman Şirketleri	20.622.170	%30,7
Toplam	67.173.969	%100

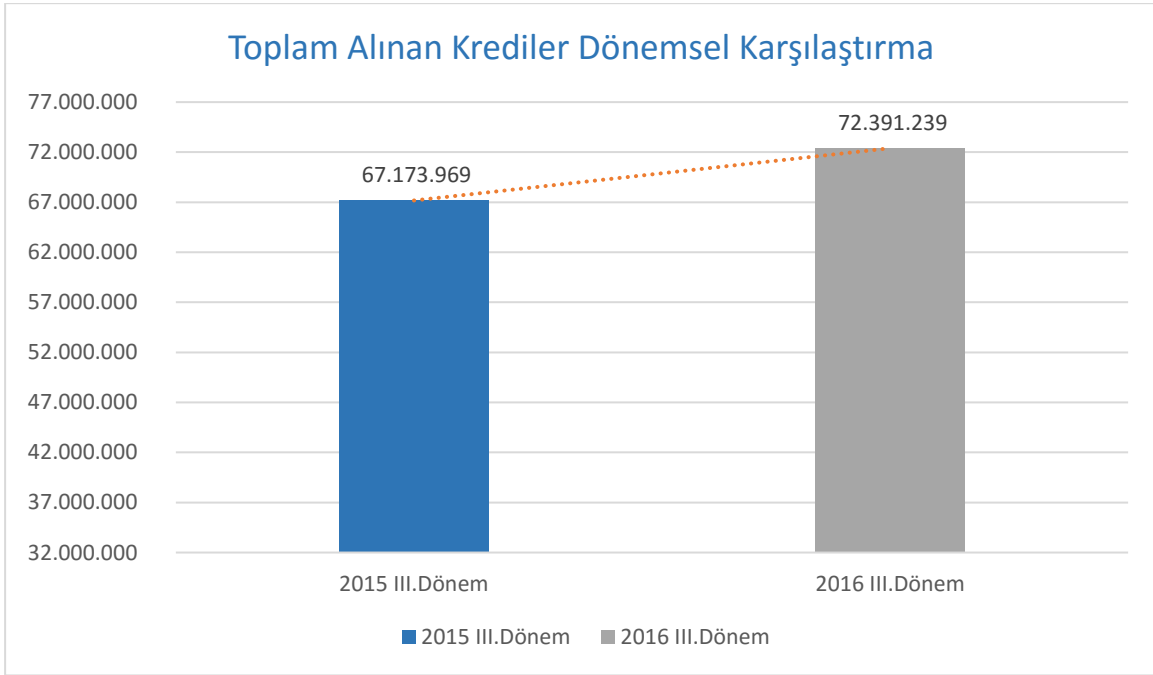
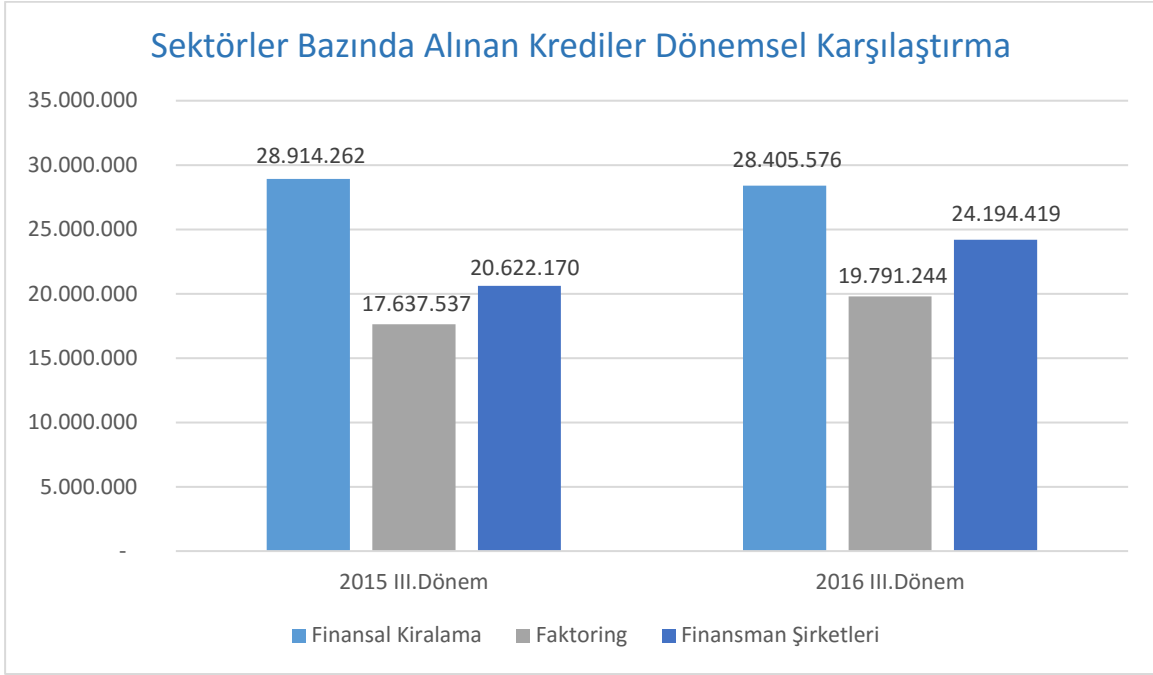

30.09.2015 - 30.09.2016 Değişim : % 7,8

Net Dönem Karı

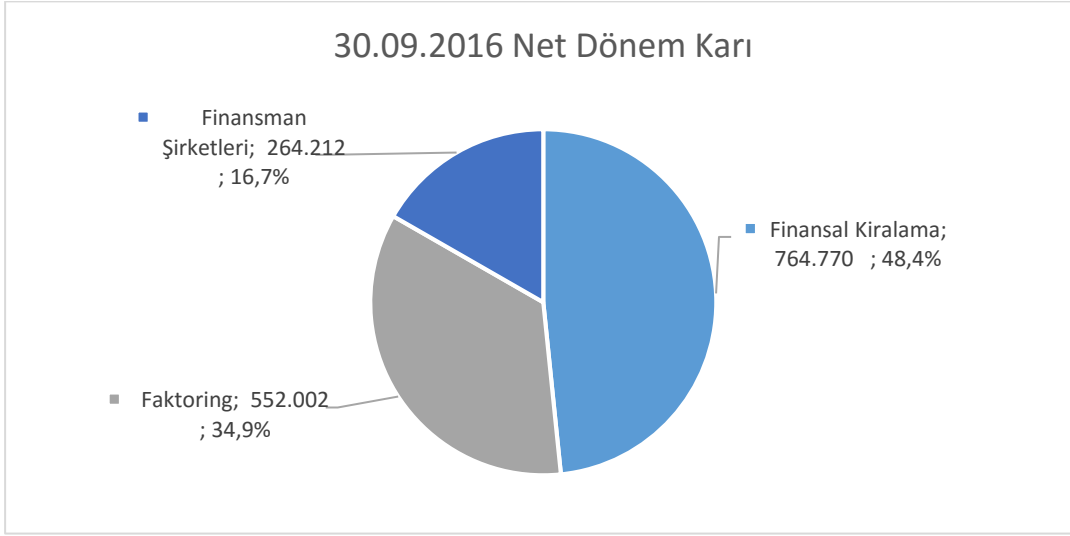

Finansal Kiralama	764.770	%48,4
Faktoring	552.002	%34,9
Finansman Şirketleri	264.212	%16,7
Toplam	1.580.984	%100

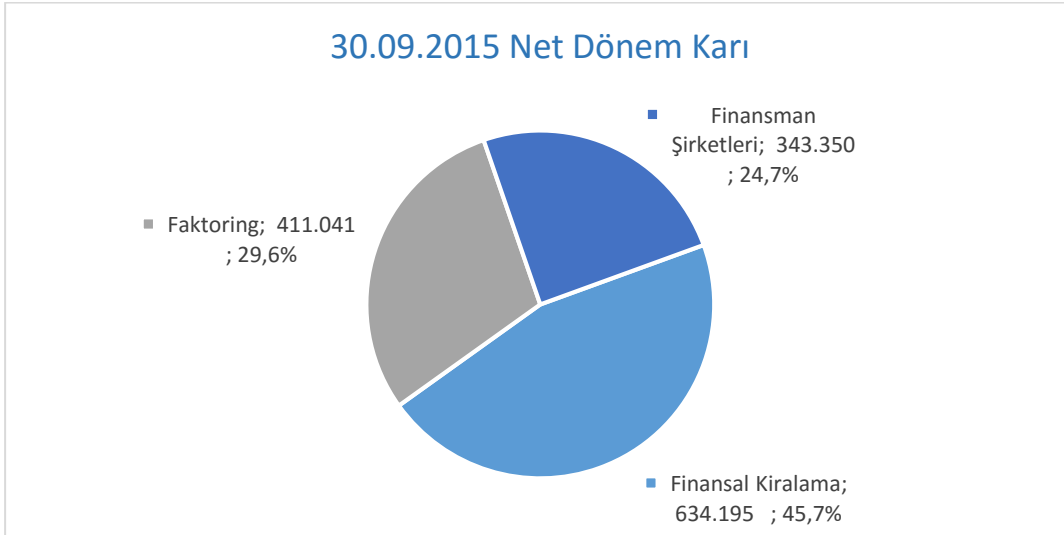

Finansal Kiralama	634.195	%45,7
Faktoring	411.041	%29,6
Finansman Şirketleri	343.350	%24,7
Toplam	1.388.586	%100

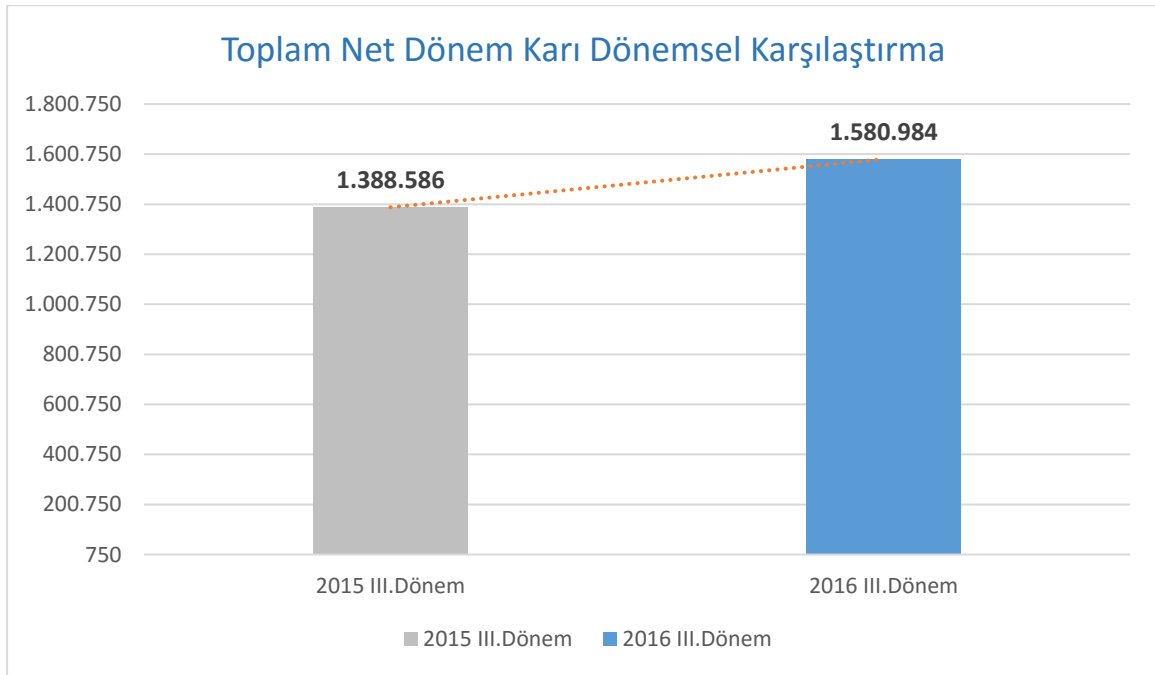
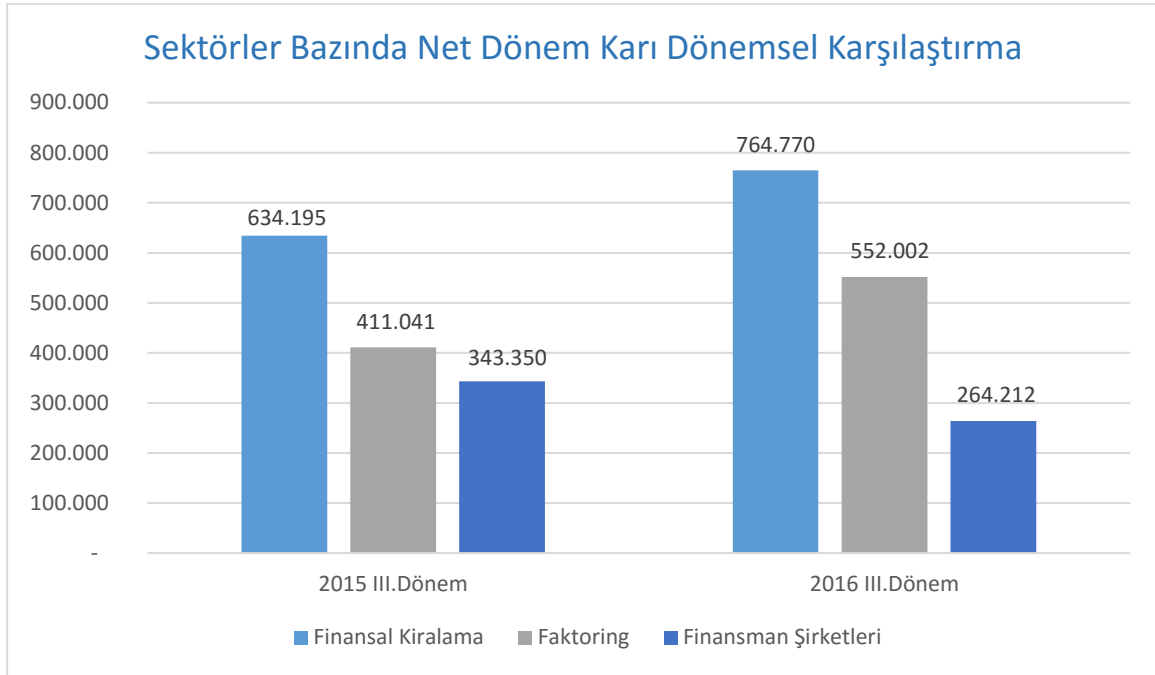

30.09.2015-30.09.2016 Değişim : % 13,9

Takipteki Alacaklar

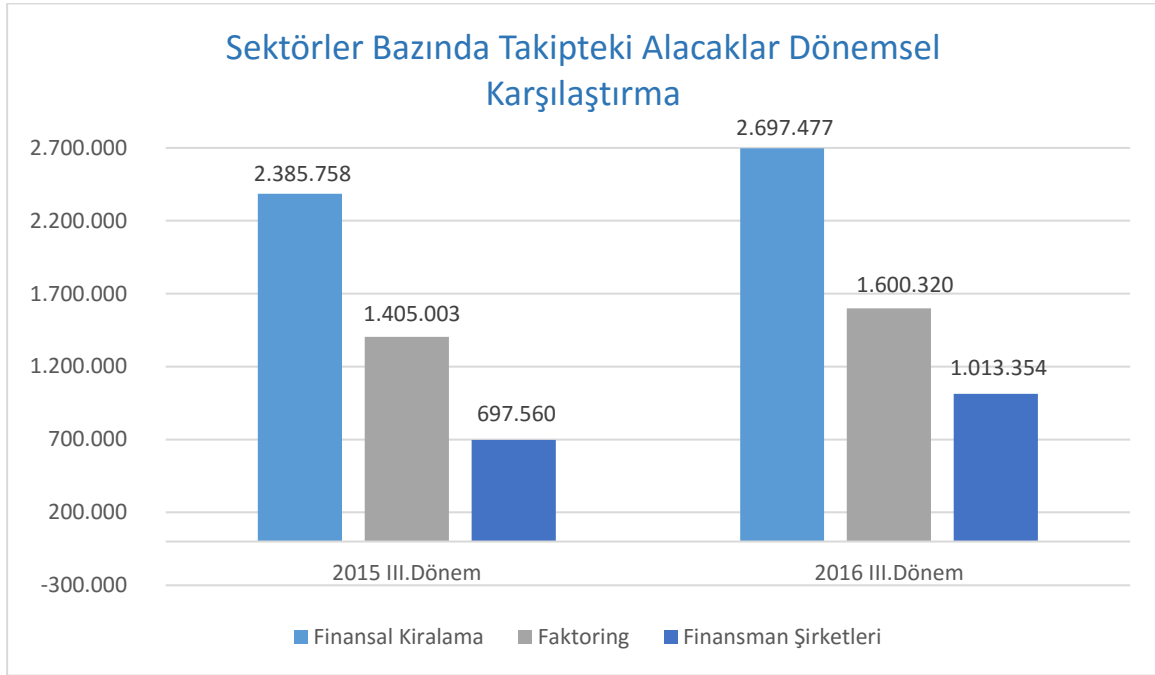

	Finansal Kiralama	Faktoring	Finansman Şirketleri	Toplam
30.09.2015	2.385.758	1.405.003	697.560	4.488.321
30.09.2016	2.697.477	1.600.320	1.013.354	5.311.151

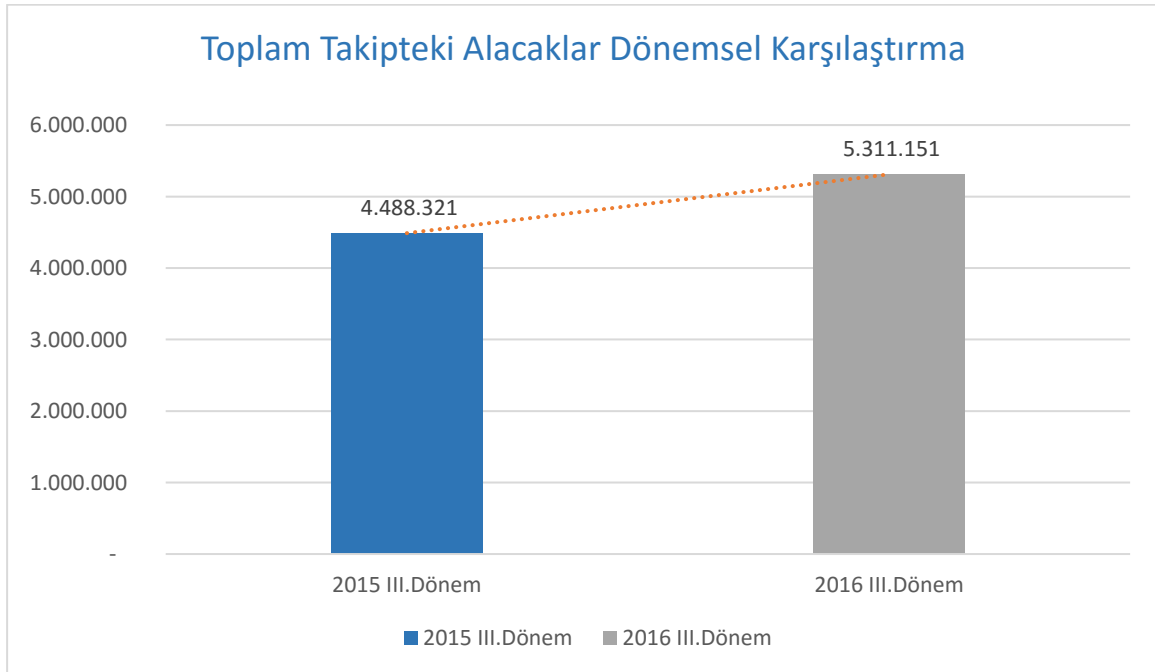

30.09.2015 - 30.09.2016 Değişim : % 18,3

Özel Karşılıklar

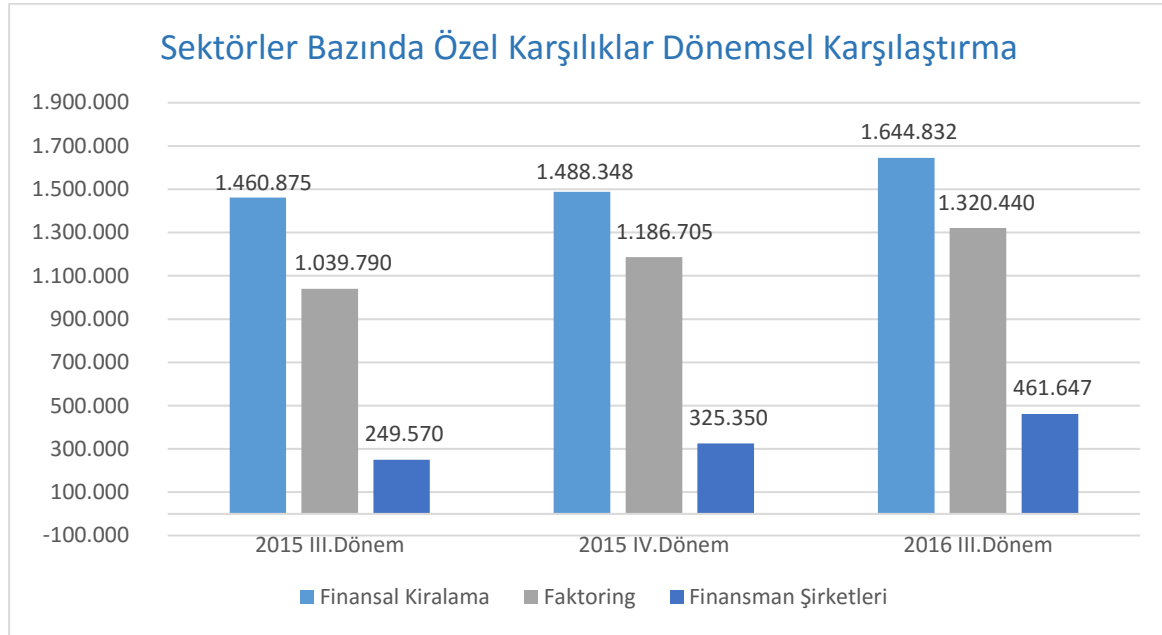

	Finansal Kiralama	Faktoring	Finansman Şirketleri	Toplam
30.09.2015	1.460.875	1.039.790	249.570	2.750.235
31.12.2015	1.488.348	1.186.705	325.350	3.000.403
30.09.2016	1.644.832	1.320.440	461.647	3.426.919

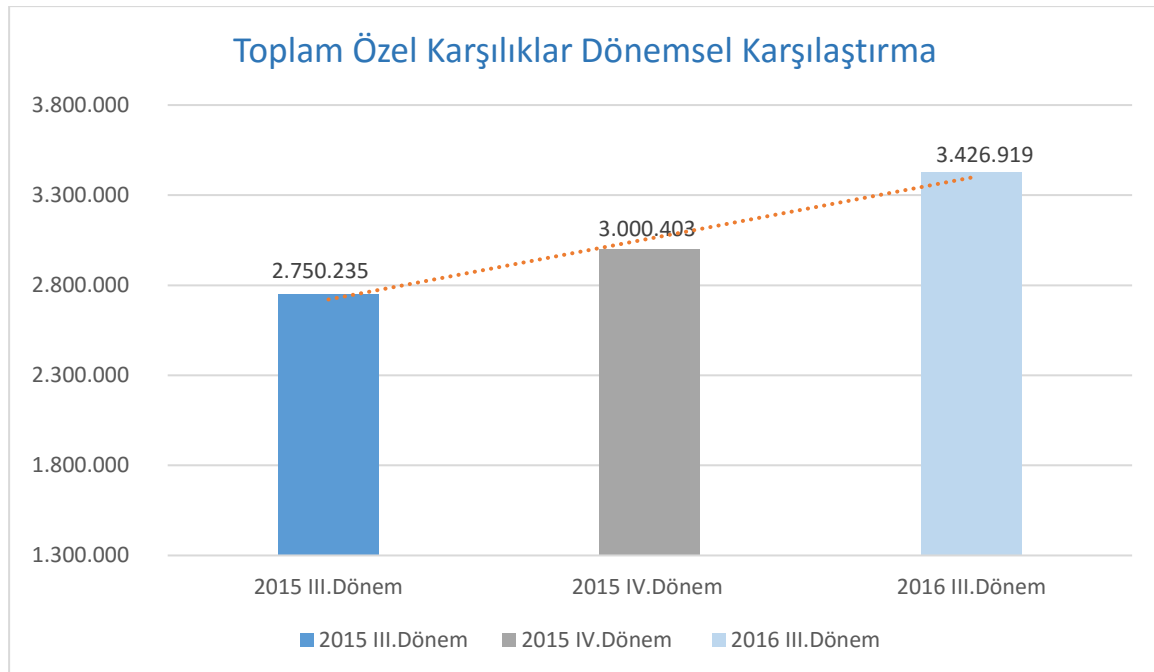

30.09.2015 - 30.09.2016 Değişim : % 24,6

31.12.2015 - 30.09.2016 Değişim : % 14,2

Aktif Karlılığı

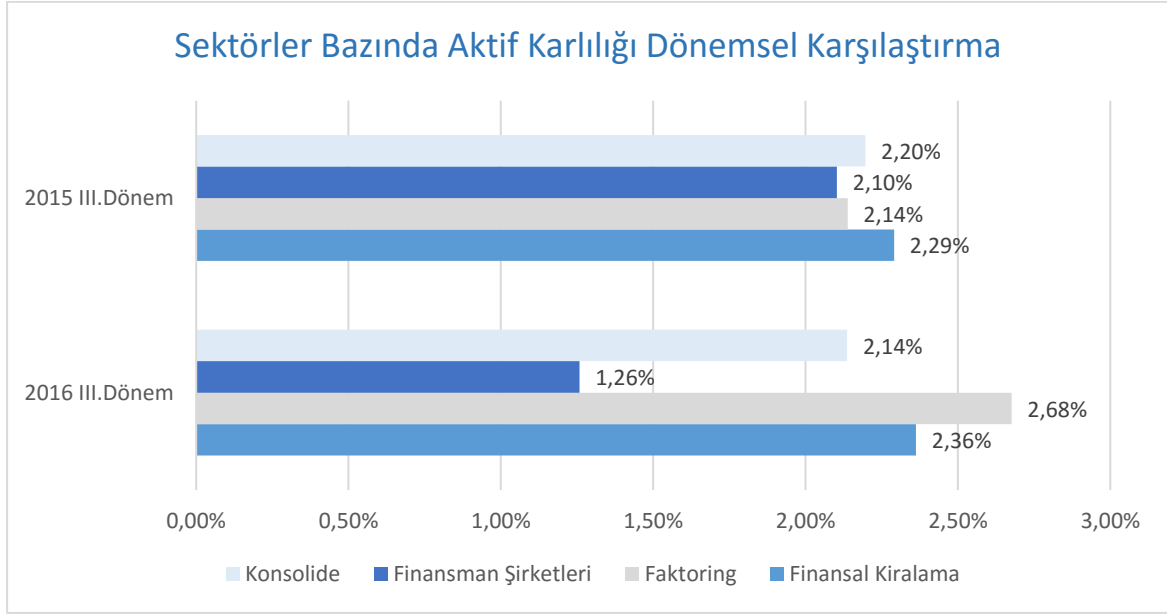

	Finansal Kiralama	Faktoring	Finansman Şirketleri	Toplam
30.09.2015	%2,29	%2,14	%2,10	%2,20
30.09.2016	%2,36	%2,68	%1,26	%2,14

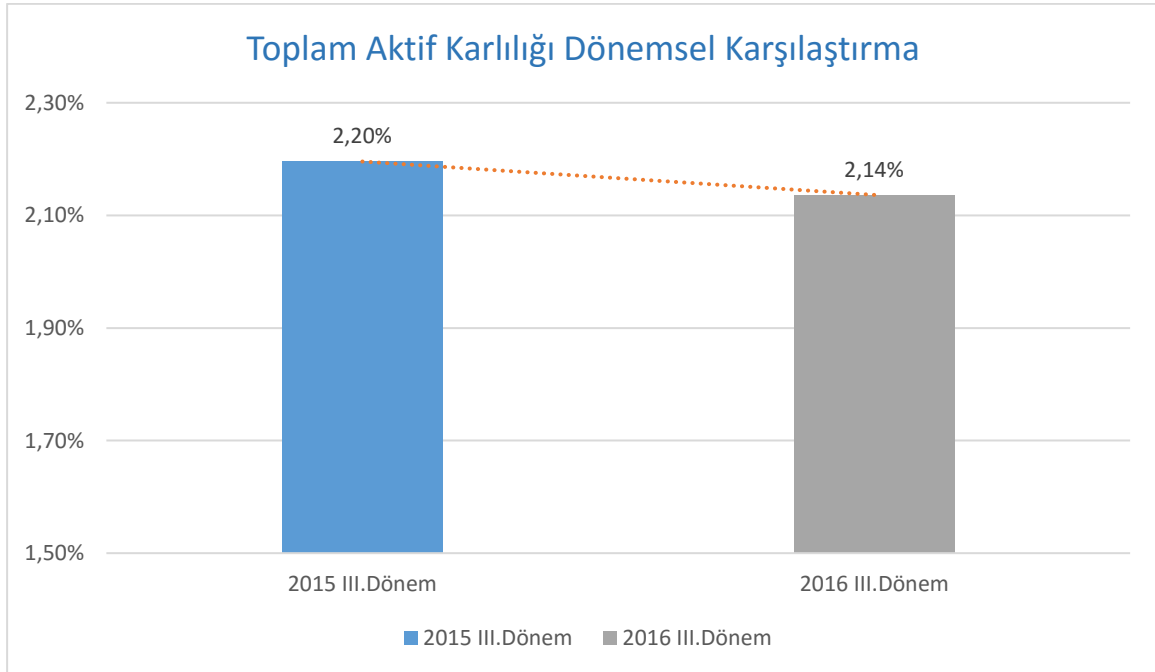

Özkaynak Karlılığı

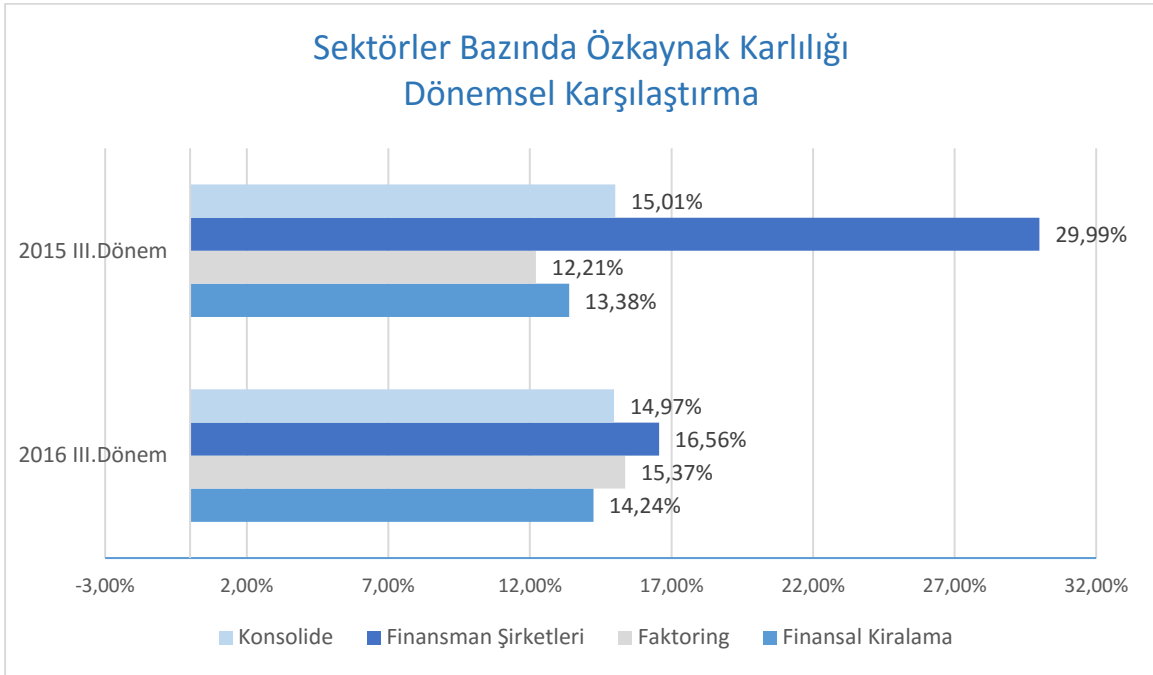

	Finansal Kiralama	Faktoring	Finansman Şirketleri	Toplam
30.09.2015	%13,38	%12,21	%29,99	%15,01
30.09.2016	%14,24	%15,37	%16,56	%14,97

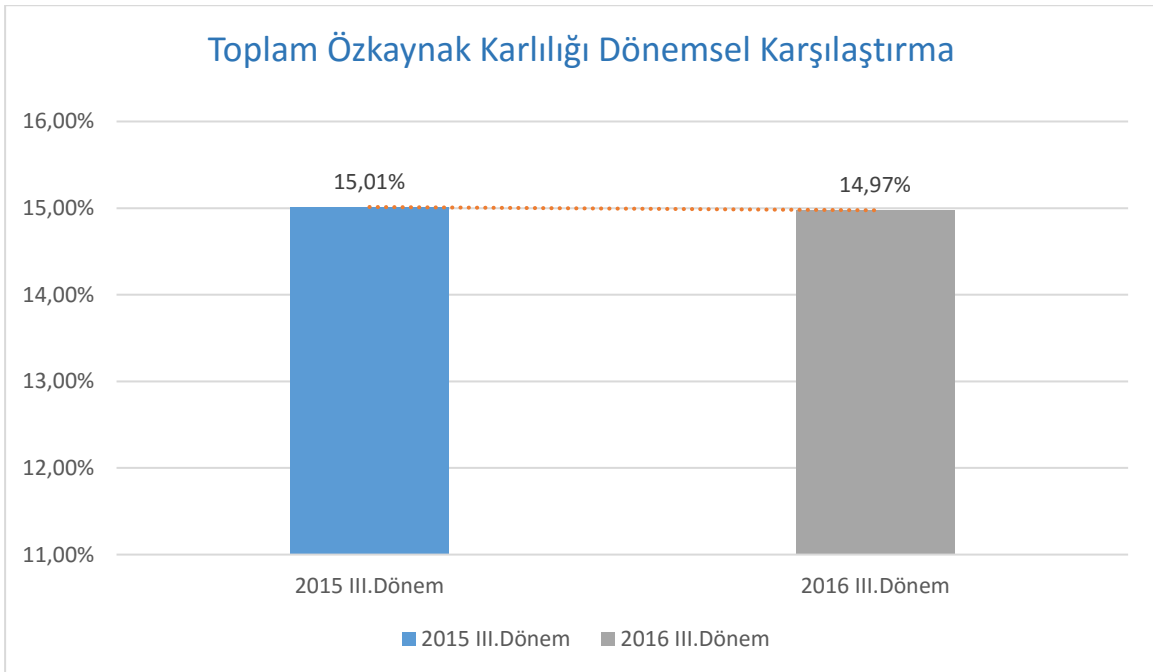

Takipteki Alacaklar/Alacaklar

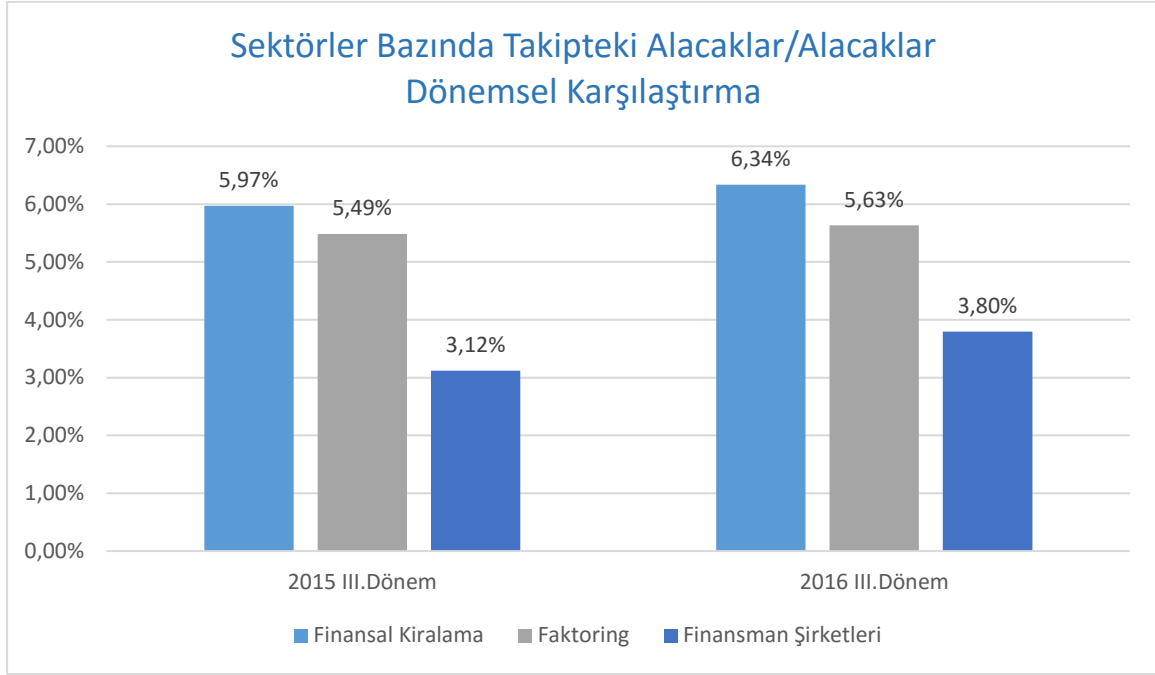

	Finansal Kiralama	Faktoring	Finansman Şirketleri	Konsolide
30.09.2015	%5,97	%5,49	%3,12	%5,10
30.09.2016	%6,34	%5,63	%3,80	%5,44

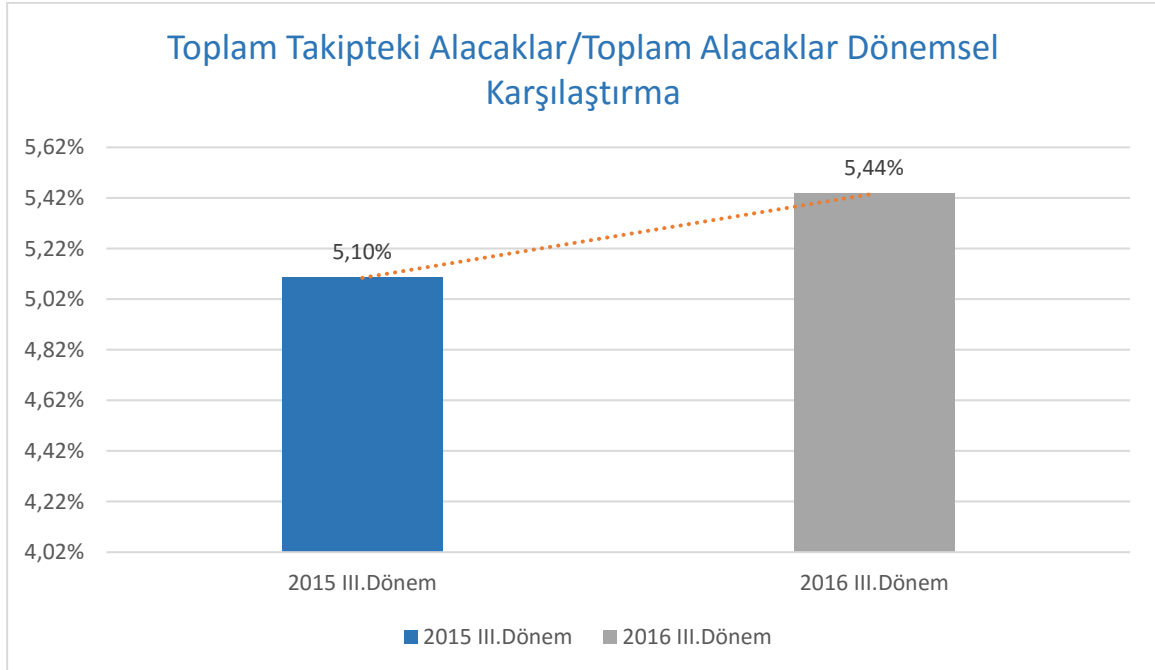

ŞİRKET SAYISI

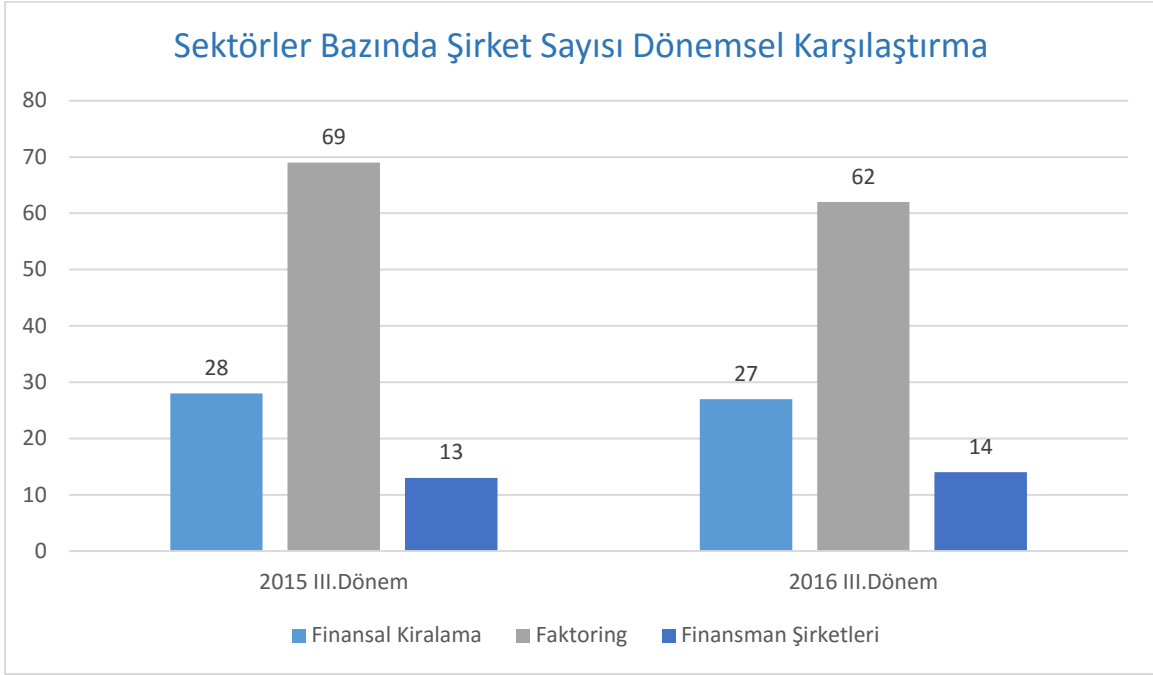

	Finansal Kiralama	Faktoring	Finansman Şirketleri	Toplam
30.09.2015	28	69	13	110
30.09.2016	27	62	14	103

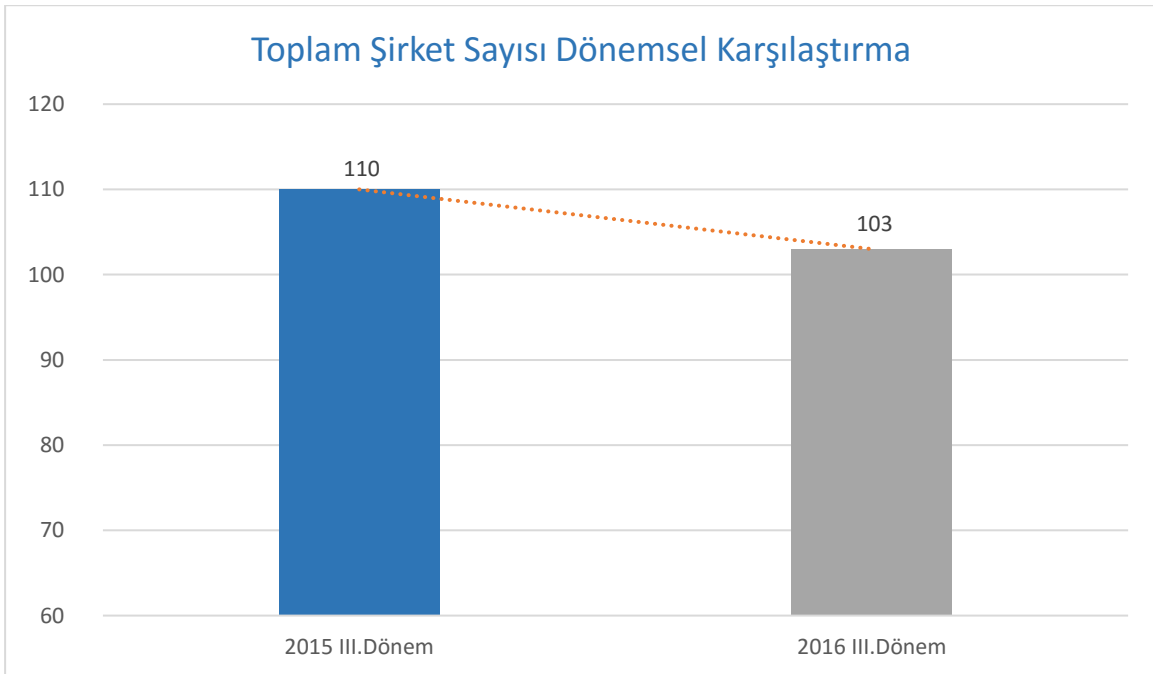

30.09.2015 - 30.09.2016 Değişim : -% 6,4

ÇALIŞAN SAYISI

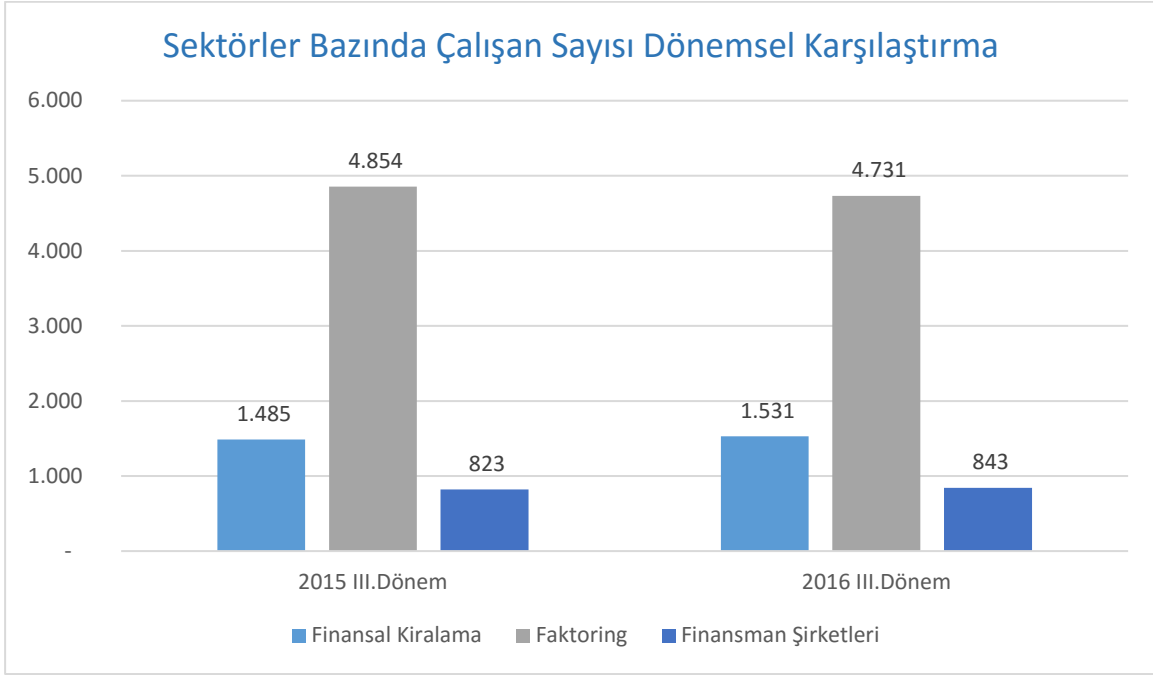

	Finansal Kiralama	Faktoring	Finansman Şirketleri	Toplam
30.09.2015	1.485	4.854	823	7.162
30.09.2016	1.531	4.731	843	7.105

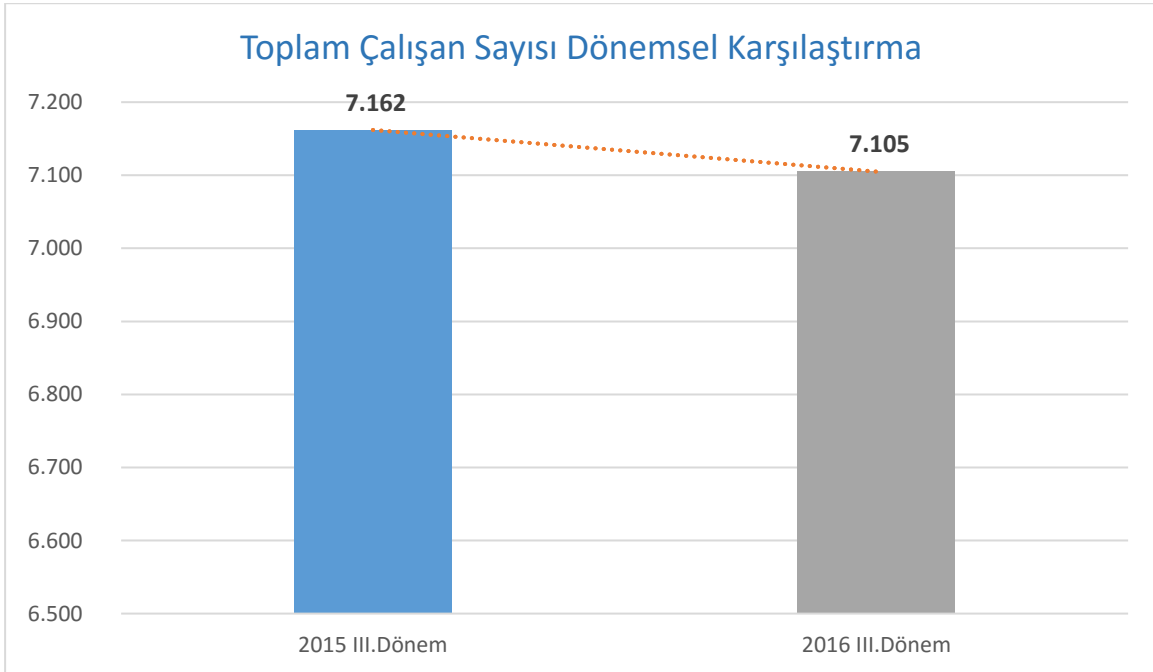

30.09.2015 - 30.09.2016 Değişim : -% 0,8

İŞLEM HACMİ

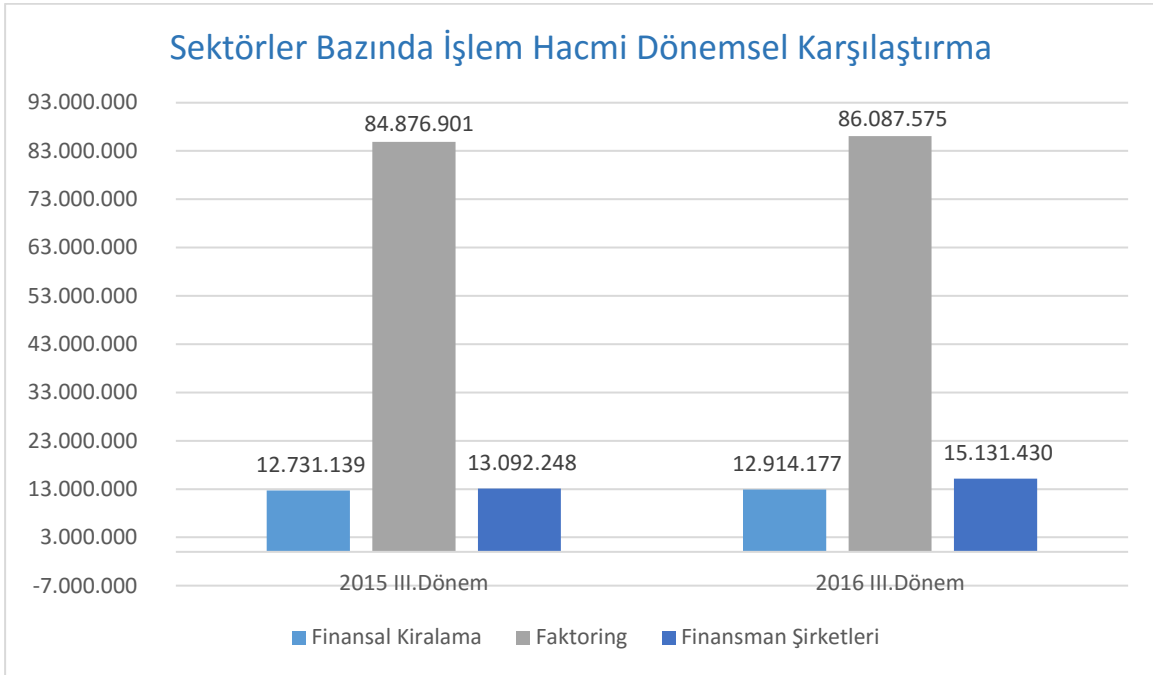

	Finansal Kiralama	Faktoring	Finansman Şirketleri	Toplam
30.09.2015	12.731.139	84.876.901	13.092.248	110.700.288
30.09.2016	12.914.177	86.087.575	15.131.430	114.133.182

30.09.2015 - 30.09.2016 Değişim : % 3,1

FİNANSAL KİRALAMA İŞLEM HACMİ SEKTÖREL DAĞILIMI

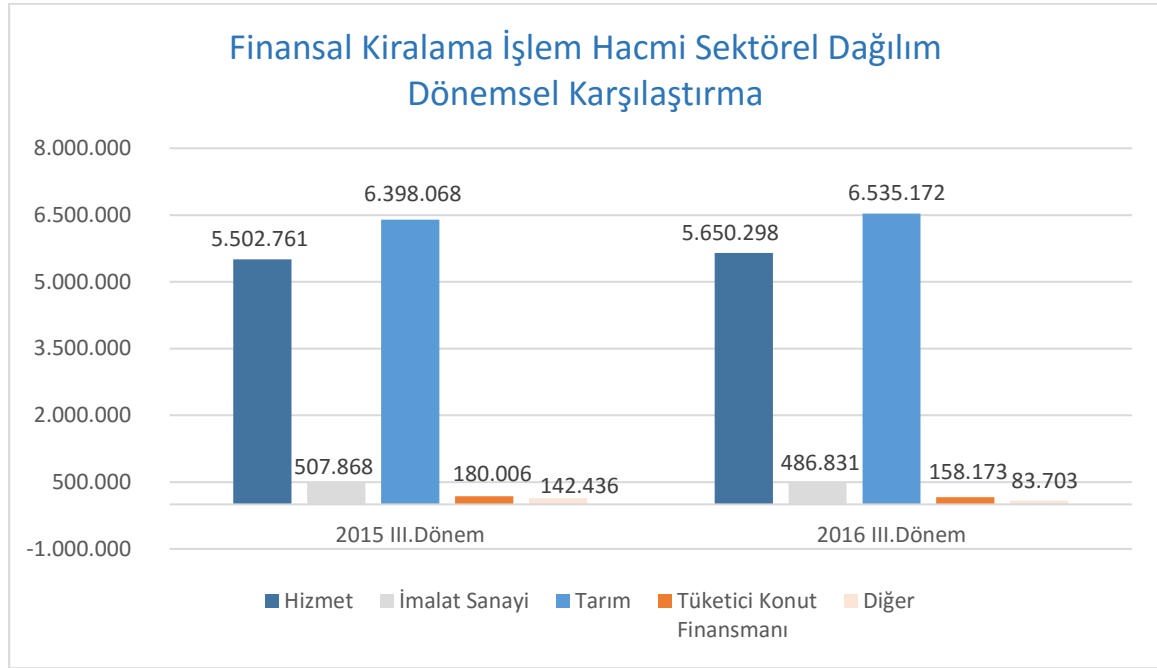

	Hizmet	İmalat	Tarım	Tüketici Konut Finansmanı	Diğer	Toplam
30.09.2015	5.502.761	507.868	6.398.068	180.006	142.436	12.731.139
30.09.2016	5.650.298	486.831	6.535.172	158.173	83.703	12.914.177

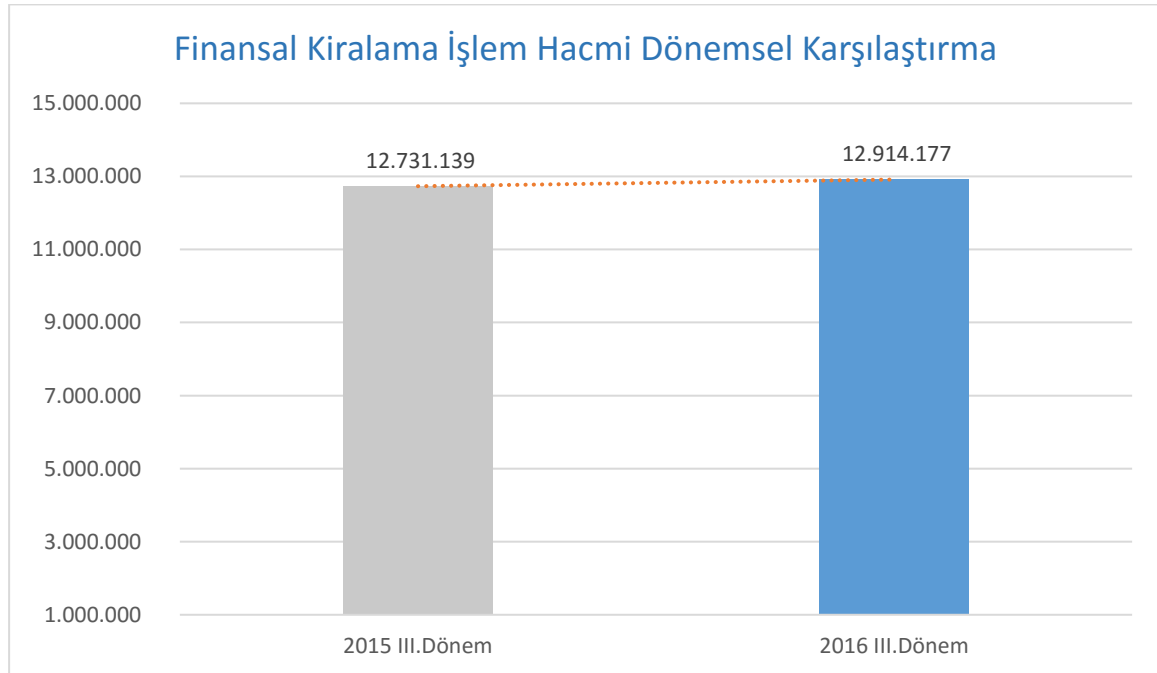

30.09.2015-30.09.2016 Değişim : % 1,4

Finansal Kiralama İşlemlerinde En Yüksek Payı Alan Sektörler-30.09.2016

		İşlem Tutarı	Oran
Hizmet		6.535.172	50,6%
İnşaat	:	3.036.036	23,5%
Toptan ve Per. Tic. Mot. Ar. Serv. Hizm.	:	870.456	6,7%
Otel ve Restoranlar (Turizm)	:	764.634	5,9%
Taşımacılık, Depolama ve Haberleşme	:	613.450	4,8%
Sağlık ve Sosyal Hizmetler	:	447.929	3,5%
Diğer	:	802.668	6,2%
İmalat Sanayi		5.650.298	43,8%
Tekstil ve Tekstil Ürünleri Sanayi	:	1.267.023	9,8%
Metal Ana Sanayii ve İşl. Madde Üretimi	:	748.883	5,8%
Gıda, Meşrubat ve Tütün Sanayi	:	422.826	3,3%
Makine ve Teçhizat Sanayi	:	400.306	3,1%
Başka Yerlerde Sınıflandırılmamış İmalat Sanayi	:	340.132	2,6%
Elektrik Gaz ve Su Kaynakları	:	206.034	1,6%
Diğer	:	2.265.094	17,5%
Tarım	:	486.831	3,8%
Tüketici Konut Finansmanı	:	158.173	1,2%
Diğer	:	83.703	0,6%
Toplam	:	12.914.176	100%

Finansal Kiralama Sektörü Sektörel Pay Grafiği - 30.09.2016

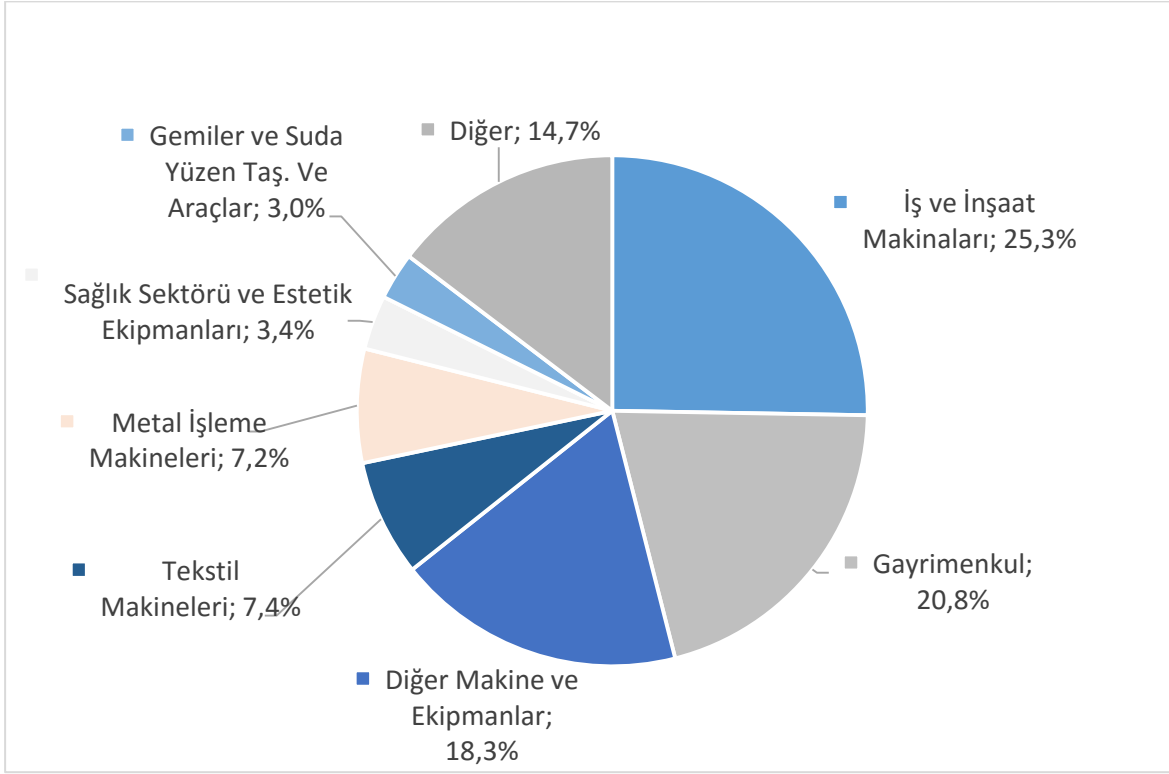

FAKTÖRİNG SEKTÖRÜ CİRO DAĞILIMI

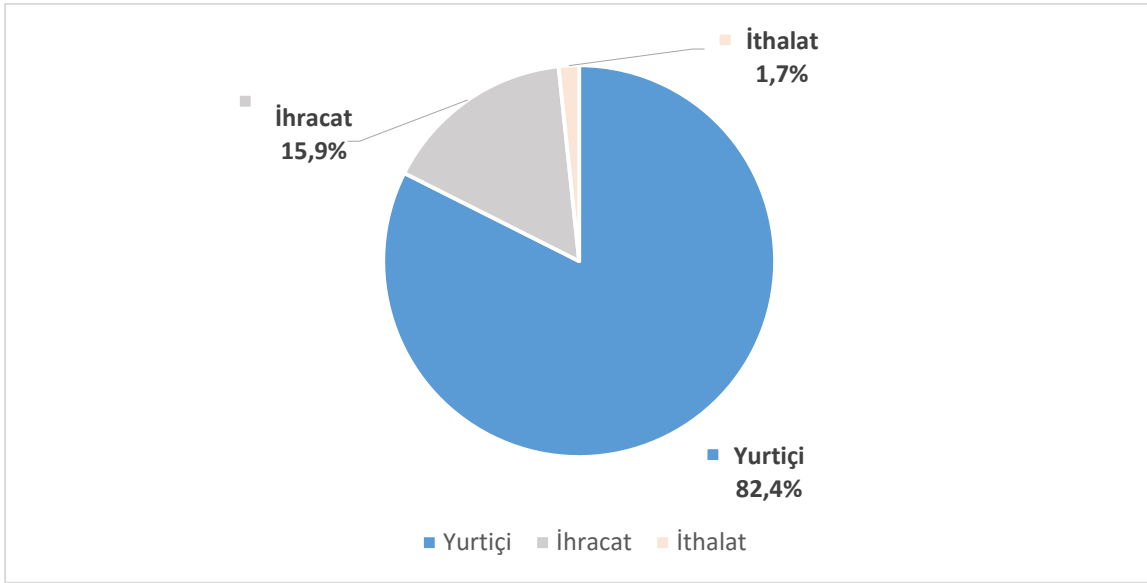

	Yurtiçi	İhracat	İthalat	Toplam
30.09.2016	70.816.019	13.658.048	1.441.932	85.915.999

*Üye bazında hazırlanan Birlik verilerinden alınmıştır.

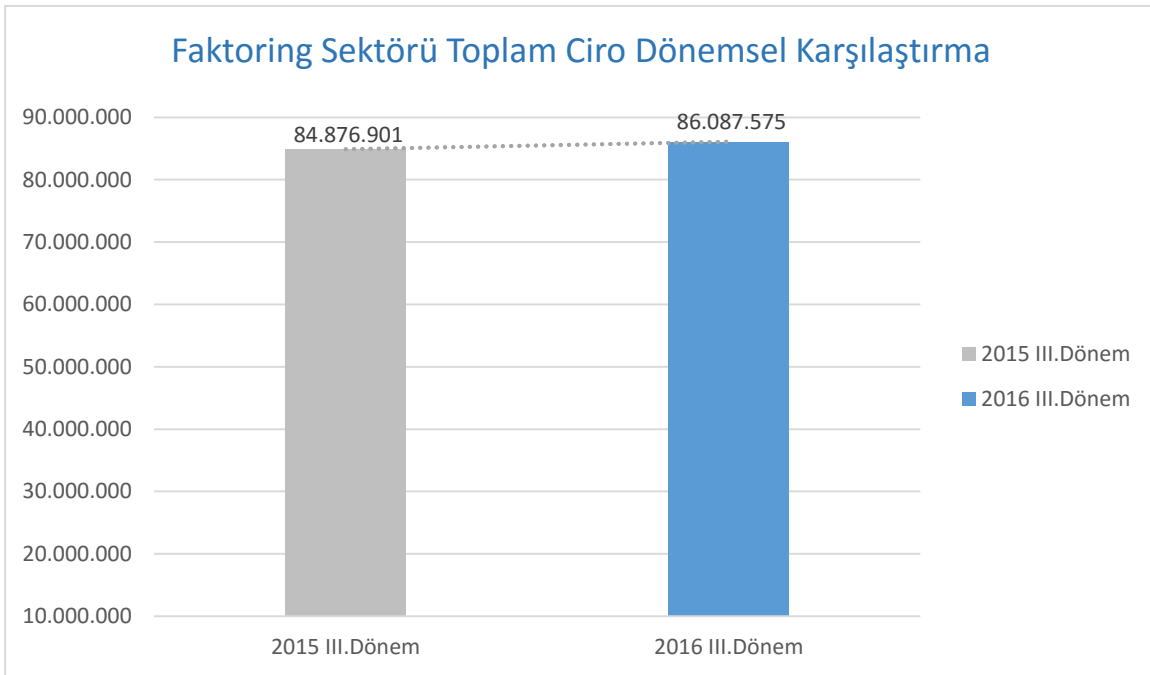

30.09.2015 - 30.09.2016 Değişim : % 1,4

*Üye bazında hazırlanan Birlik verilerinden alınmıştır.

Factoring İşlemlerinde En Yüksek Payı Alan Sektörler – 30.09.2016

		İşlem Tutarı	Oran
İmalat Sanayi		51.915.883	60,31%
Nükleer Yakıt, Pet, Kömür Ürün. San.	:	8.811.149	10,24%
Tekstil ve Tekstil Ürünleri Sanayi	:	7.529.380	8,75%
Enerji Üreten Madenlerin Çıkarılması	:	6.027.804	7,00%
Ulaşım Araçları Sanayi	:	5.354.664	6,22%
Metal Ana Sanayii ve İşl. Madde Üretimi	:	4.087.314	4,75%
Diğer	:	20.105.572	23,35%
Hizmet		29.890.047	34,72%
Toptan ve Per. Tic. Mot. Ar. Serv. Hizm.	:	9.166.504	10,65%
İnşaat	:	7.771.823	9,03%
Taşımacılık, Depolama ve Haberleşme	:	4.736.278	5,50%
Diğer Toplumsal Sosyal ve Kişisel Hizmetler	:	2.925.573	3,40%
Diğer	:	5.289.869	6,14%
Tarım	:	1.214.506	1,41%
Diğer	:	3.067.139	3,56%
Toplam	:	86.087.575	100,00%

* BDDK verilerinden alınmıştır.

Cironun Sektörel Dağılımı 2016 Q3

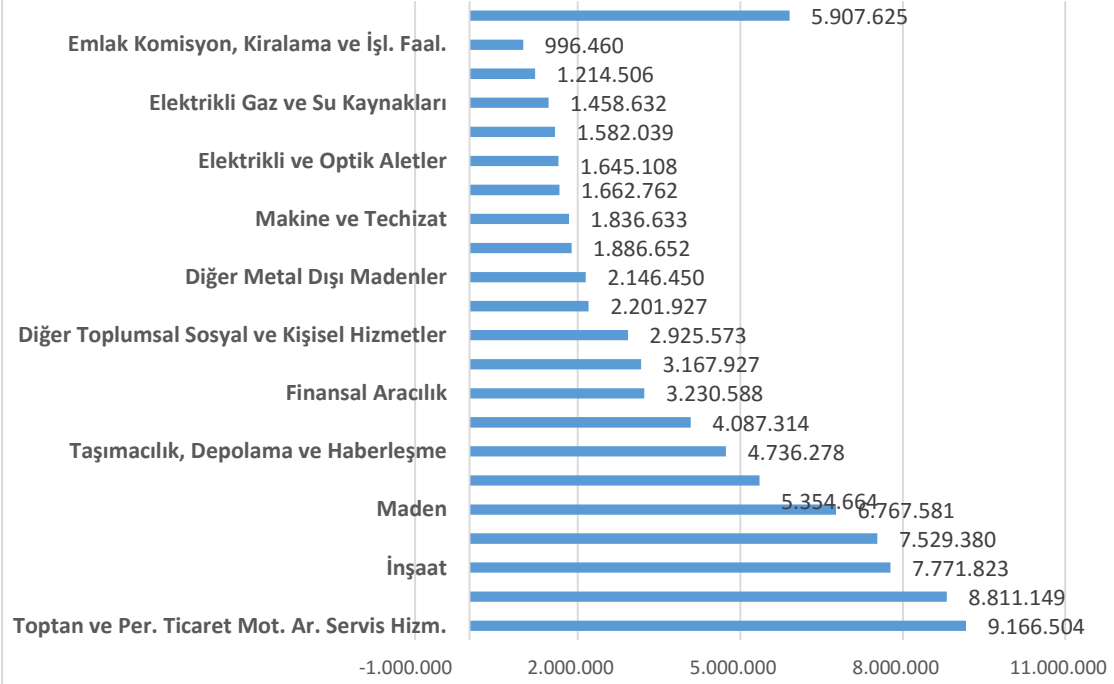

FİNANSMAN ŞİRKETLERİ SEKTÖRÜ YENİ AÇILAN KREDİLER DAĞILIMI

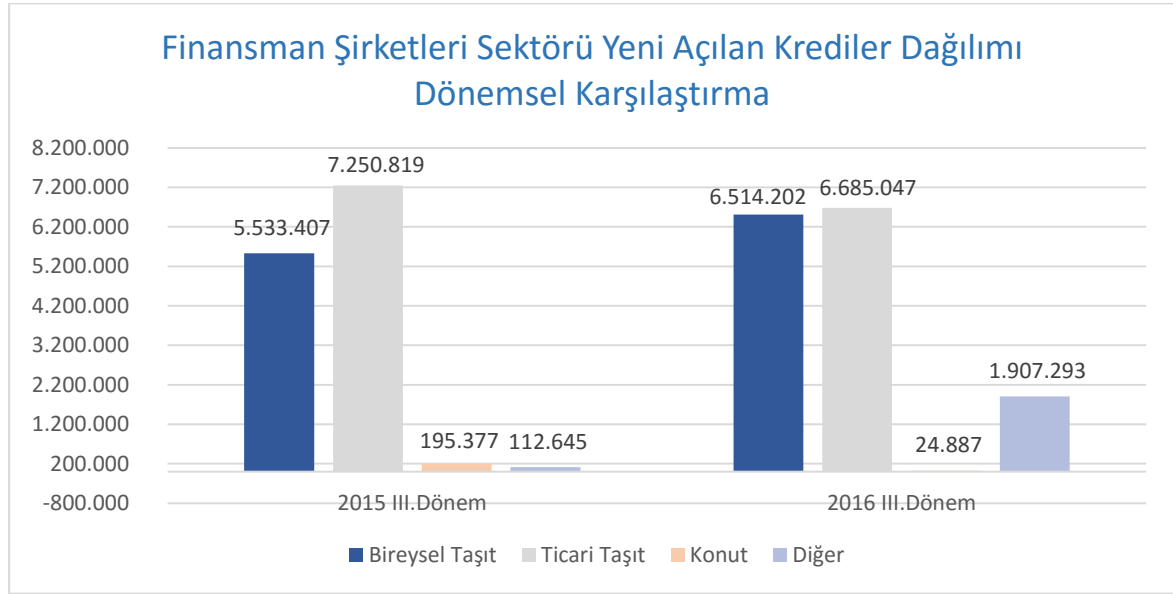

	Bireysel Taşit	Ticari Taşit	Konut	Diğer	Toplam
30.09.2015	5.533.407	7.250.819	195.377	112.645	13.092.248
30.09.2016	6.514.202	6.685.047	24.887	1.907.293	15.131.430

FİNANSMAN ŞİRKETLERİ SEKTÖRÜ 2016 YILI 3. ÇEYREK YENİ AÇILAN KREDİLER DAĞILIMI

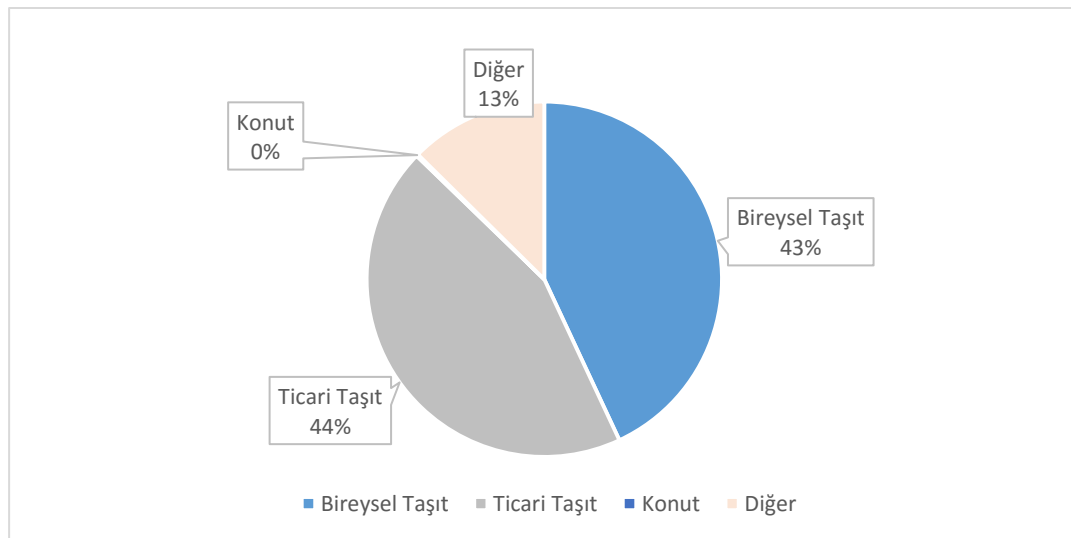

Finansman Şirketleri Sektörü Toplam Yeni Açılan Krediler Dönemsel Karşılaştırma

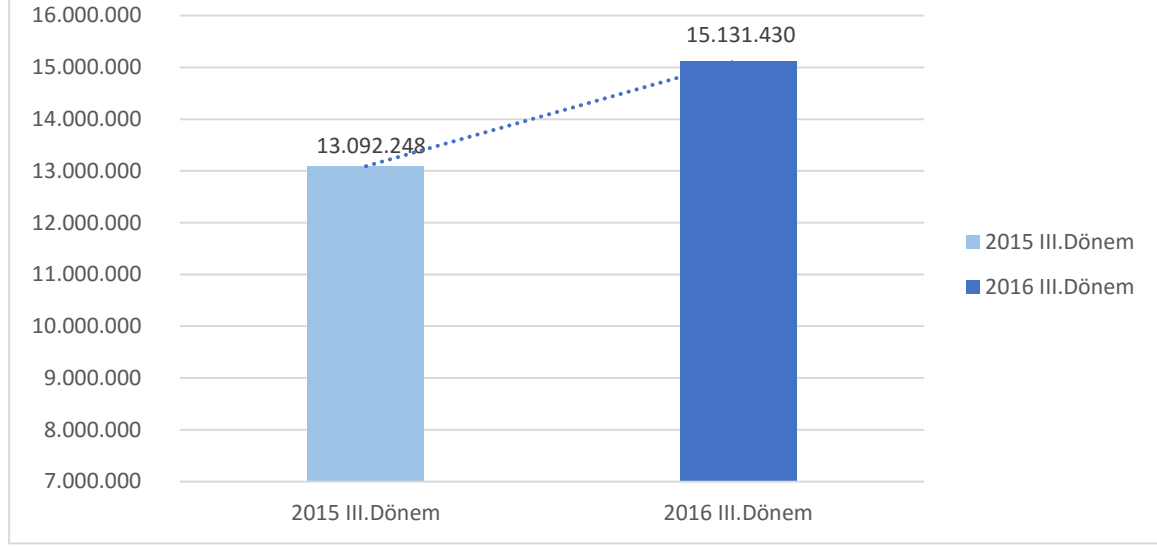

30.09.2015 - 30.09.2016 Değişim : % 15,6